

Månadsstatistik från Akademikernas A-kassa: september 2011

Akademikernas a-kassa presenterar varje månad statistik över antalet a-kassemedlemmar och antalet arbetslösa medlemmar i kassan. Statistiken hämtas från medlemsystemet Melos och handläggningssystemet Äga. Vi bifogar även viss relevant statistik från Arbetsförmedlingen.

Månadsstatistiken publiceras den tredje måndagen i varje månad och avser föregående månad.

Medlemsstatistik

Sacoförbunden, Vårdförbundet och direktanslutna medlemmar utgör distrikt i AEA. Medlemsstatistiken redovisas per distrikt där så är möjligt.

Arbetslöshetsstatistik

Den som varit arbetslös och fått minst en dags arbetslöshetsersättning utbetald räknas som arbetslös i kassans statistik.

Arbetsförmedlingens statistik

Arbetsförmedlingens månadsstatistik över a-kassornas medlemmar redovisar situationen den sista varje månad.

Frågor?

Frågor om statistiken ställs till Karl-Eric Spörndly, 08-412 33 89, karl-eric.sporndly@aea.se.

Med vänlig hälsning

Akademikernas a-kassa

Antal AEA-medlemmar 638 629

Antal arbetslösa 8 316 (1,30 %)



Akademikernas
a-kassa

Medlemsstatistik oktober 2011

Distrikt/förbund	Antal 2011-10-31	Antal 2010-12-31	Ändring antal	Ändring procent
Summa samtliga	638629	627334	11295	1,80 %
s:a direktaviserade	304133	294929	9204	3,12 %
s:a förbundsaviserade	334496	332405	2091	0,63 %
därv förbundsaviserade				
Civilekonomerna	24923	24774	149	0,60 %
Jusek	55742	55484	258	0,46 %
Lärarnas Riksförbund	51499	51856	-357	-0,69 %
Förb. Sv. Arbetsterapeuter	8244	8251	-7	-0,08 %
Sveriges Skolledarförbund	4946	5052	-106	-2,10 %
DIK-förbundet	17515	17537	-22	-0,13 %
Kyrkans Akademikerförbund	3872	3886	-14	-0,36 %
Sveriges Ingenjörer	101134	99683	1451	1,46 %
Naturvetarna	23563	23757	-194	-0,82 %
Akademikerförbundet SSR	43058	42125	933	2,21 %
därv direktaviserade förbund/distrikt som matchat under denna månad				
Leg. Sjukgymnasters Riksförbund	8747	8601	146	1,70 %
Sveriges Arkitekter	6086	5953	133	2,23 %
Sveriges Fartygsbefälsförening	i.u.			
Sveriges Farmaceutförbund	5326	5465	-139	-2,54 %
Sveriges Läkarförbund	i.u.			
Vårdförbundet	72471	73470	-999	-1,36 %
Sveriges Psykologförbund	5493	5422	71	1,31 %
Tandläkarförbundet	2173	2805	-632	-22,53 %
Sveriges Universitetsläraresförb	i.u.			
Sveriges Veterinärförbund	i.u.			
Reservofficerarna	i.u.			
SACO-förb. Trafik och Järnväg	3530	3525	5	0,14 %
Officersförbundet	i.u.			
SRAT	10182	10125	57	0,56 %
Direktanslutna AEA och ej matchade förbund	190145			
dubbelanslutna direktaviserade	-20			



Medlemsstatistik per kön oktober 2011

Akademikernas
a-kassa

Distrikt	2011-10-31		2010-12-31		Ändring		Ändring		Ändr kvinnor		Ändr män	
	Antal	varav kvinnor	varav män	Antal	varav kvinnor	varav män	antal	procent	antal	procent	Antal	procent
Förbundsaviserade												
Civilekonomerna	24923	13587	11336	24774	13434	11340	149	0,60 %	153	1,14 %	-4	-0,04 %
Jusek	55742	31495	24247	55484	31101	24383	258	0,46 %	394	1,27 %	-136	-0,56 %
Lärarnas Riksförbund	51499	35670	15829	51856	35703	16153	-357	-0,69 %	-33	-0,09 %	-324	-2,01 %
Förb. Sv. Arbetsterapeuter	8244	7902	342	8251	7928	323	-7	-0,08 %	-26	-0,33 %	19	5,88 %
Sveriges Skolledarförbund	4946	2787	2159	5052	2836	2216	-106	-2,10 %	-49	-1,73 %	-57	-2,57 %
DIK-förbundet	17515	13638	3877	17537	13643	3894	-22	-0,13 %	-5	-0,04 %	-17	-0,44 %
Kyrkans Akademikerförbund	3872	2250	1622	3886	2230	1656	-14	-0,36 %	20	0,90 %	-34	-2,05 %
Sveriges Ingenjörer	101134	24546	76588	99683	23852	75831	1451	1,46 %	694	2,91 %	757	1,00 %
Naturvetarna	23563	14035	9528	23757	14045	9712	-194	-0,82 %	-10	-0,07 %	-184	-1,89 %
Akademikerförbundet SSR	43058	35067	7991	42125	34206	7919	933	2,21 %	861	2,52 %	72	0,91 %
S:a förbundsaviserade	334496	180977	153519	332405	178978	153427	2091	0,63 %	1999	1,12 %	92	0,06 %
Direktaviserade												
Leg. Sjukgymnasters Riksförbund	8747	7187	1560	8601	7086	1515	146	1,70 %	101	1,43 %	45	2,97 %
Sveriges Arkitekter	6086	3557	2529	5953	3431	2522	133	2,23 %	126	3,67 %	7	0,28 %
Sveriges Fartygsbefälsförening	i.u.											
Sveriges Farmaceutförbund	5326	4687	639	5465	4827	638	-139	-2,54 %	-140	-2,90 %	1	0,16 %
Sveriges Läkarförbund	i.u.											
Vårdförbundet	72471	66415	6056	73470	67364	6106	-999	-1,36 %	-949	-1,41 %	-50	-0,82 %
Sveriges Psykologförbund	5493	3992	1501	5422	3938	1484	71	1,31 %	54	1,37 %	17	1,15 %
Tandläkarförbundet	2173	1462	711	2805	1797	1008	-632	-22,53 %	-335	-18,64 %	-297	-29,46 %
Sveriges Universitetsläraresförb	i.u.											
Sveriges Veterinärförbund	i.u.											
Reservofficerarna	i.u.											
SACO-förb. Trafik och Järnväg	3530	990	2540	3525	977	2548	5	0,14 %	13	1,33 %	-8	-0,31 %
Officersförbundet	i.u.											
SRAT	10182	6752	3430	10125	6682	3443	57	0,56 %	70	1,05 %	-13	-0,38 %
Direktanslutna AEA och ej matchade förbund	190145	96496	93649	179563	90316	89247	10582	5,89 %	6180	6,84 %	4402	4,93 %
dubbelanslutna direktaviserade	-20	-16	-4									
S:a direktaviserade	304133	191522	112611	294929	186418	108511	9204	3,12 %	5104	2,74 %	4100	3,78 %
Summa samtliga	638629	372499	266130	627334	365396	261938	11295	1,80 %	7103	1,94 %	4192	1,60 %



Akademikernas
a-kassa

Antal ersättningstagare per förbund oktober 2011

Namn	Antal	Proc	Varav		Ändring 1110-1010	
			män	kvinnor	antal	proc.enh
Summa samtliga	8316	1,30 %	3222	5094	-434	-0,10 %
s:a direktaviserade	4131	1,36 %	1577	2554	102	-0,01 %
s:a förbundsaviserade	4185	1,25 %	1645	2540	-536	-0,17 %
därav förbundsaviserade						
Civilekonomerna	369	1,48 %	182	187	-68	-0,29 %
Jusek	676	1,21 %	289	387	-35	-0,07 %
Lärarnas Riksförbund	658	1,28 %	210	448	-52	-0,09 %
Förb. Sv. Arbetsterapeuter	89	1,08 %	4	85	-35	-0,43 %
Sveriges Skolledarförbund	23	0,47 %	11	12	-3	-0,05 %
DIK-förbundet	481	2,75 %	110	371	11	0,06 %
Kyrkans Akademikerförbund	42	1,08 %	16	26	5	0,14 %
Sveriges Ingenjörer	752	0,74 %	549	203	-294	-0,31 %
Naturvetarna	432	1,83 %	127	305	-92	-0,38 %
Akademikerförbundet SSR	663	1,54 %	147	516	27	0,02 %
därav direktaviserade förbund/distrikt som matchat under denna månad						
Leg. Sjukgymnasters Riksförbund	91	1,04 %	14	77	-35	-0,42 %
Sveriges Arkitekter	52	0,85 %	16	36	-41	-0,71 %
Sveriges Fartygsbefälsförening	i.u.					
Sveriges Farmaceutförbund	47	0,88 %	10	37		
Sveriges Läkarförbund	i.u.					
Vårdförbundet	278	0,38 %	24	254		
Sveriges Psykologförbund	62	1,13 %	9	53		
Tandläkarförbundet (Tjänstetandläkarna)	7	0,32 %	1	6		
Sveriges Universitetsläraresförb	i.u.					
Sveriges Veterinärförbund	i.u.					
Reservofficerarna	i.u.					
SACO-förb. Trafik och Järnväg	35	0,99 %	19	16	-18	-0,51 %
Officersförbundet	i.u.					
SRAT	131	1,29 %	43	88	-12	-0,13 %
Direktanslutna AEA och ej matchade förbund	3429	1,80 %	1442	1987		



Akademikernas
a-kassa

Antal ersättningstagare per förbund oktober 2011

Namn	Antal	Proc	Varav		Ändring 1110-1010	
			män	kvinnor	antal	proc.enh
dubbelanslutna direktaviserade	-1	5,00 %	-1	0	-1	5,00 %



Akademikernas
a-kassa

Antal ersättningstagare 2011 jämfört med 2010

Månad	2011	2010	Skillnad i %
Jan	8944	10657	-16,1
Feb	9265	11141	-16,8
Mar	9783	11302	-13,4
Apr	8750	11296	-22,5
Maj	8580	10075	-14,8
Jun	8524	9554	-10,8
Jul	7952	9665	-17,7
Aug	8556	9664	-11,5
Sep	9619	10887	-11,6
Okt	8316	9279	-10,4
Nov		9128	
Dec		9276	



Akademikernas
a-kassa

Antal ersättningsdagar inklusive grundbelopp samt utbetald ersättning 2011 jämfört med 2010

Månad	Dgr 2011	Dgr 2010	Skillnad %	Ers 2011	Ers 2010	Skillnad %
Januari	152 135,0	193 418,0	-21,3	95 416 939,00	122 368 831,50	-22,0
Februari	154 843,0	198 985,0	-22,2	97 315 678,50	125 431 614,50	-22,4
Mars	191 445,0	200 589,0	-4,6	119 332 975,00	127 089 505,50	-6,1
April	142 732,0	225 572,0	-36,7	89 486 069,50	141 494 988,00	-36,8
Maj	141 190,0	164 347,0	-14,1	88 638 131,50	103 274 372,00	-14,2
Juni	163 575,0	154 114,0	6,1	103 397 724,50	96 957 680,50	6,6
Juli	132 011,0	186 374,0	-29,2	83 444 775,50	117 763 375,00	-29,1
Augusti	152 711,0	175 548,0	-13,0	96 304 160,00	111 155 762,00	-13,4
September	186 241,0	210 080,0	-11,3	117 509 345,50	132 176 072,00	-11,1
Oktober	139 021,0	157 490,0	-11,7	87 266 331,50	98 673 562,50	-11,6
November		154 006,0			96 113 444,00	
December		182 565,0			114 640 068,00	
	1 555 904,0	1 866 517,0	-20,0	978 112 130,50	1 176 385 763,50	-20,3

Antal ersättningsdagar med grundbelopp 2011

Månad	Dagar
Januari	7462,00
Februari	7858,50
Mars	10712,50
April	7732,50
Maj	6762,50
Juni	7080,00
Juli	5342,50
Augusti	6589,50
September	7980,50
Oktober	6722,00

Källa: OAS försäkringssystem (statsbidrag, ej justerat ersättningsdagar under året)



Akademikernas
a-kassa

Antal ersättningstagare per län 2011-10

Län	Antal	Proc	Varav		Ändring 1110-1010	
			män	kvinnor	antal	proc.enh
STOCKHOLM	2342	1,25 %	958	1384	-396	-0,25 %
UPPSALA	399	1,41 %	153	246	15	0,02 %
SÖDERMANLAND	135	1,04 %	51	84	-28	-0,23 %
ÖSTERGÖTLAND	348	1,17 %	130	218	-9	-0,06 %
JÖNKÖPING	134	0,84 %	50	84	-16	-0,12 %
KRONOBERG	91	0,99 %	35	56	-15	-0,20 %
KALMAR	128	1,24 %	55	73	-14	-0,14 %
GOTLAND	39	1,39 %	12	27	-15	-0,56 %
BLEKINGE	108	1,22 %	29	79	-11	-0,16 %
SKÅNE	1445	1,73 %	627	818	-18	-0,07 %
HALLAND	198	1,12 %	69	129	-77	-0,45 %
VÄSTRA GÖTALAND	1335	1,24 %	488	847	-149	-0,17 %
VÄRMLAND	193	1,38 %	72	121	-12	-0,10 %
ÖREBRO	156	1,02 %	57	99	-28	-0,21 %
VÄSTMANLAND	146	0,99 %	39	107	-12	-0,10 %
DALARNA	164	1,22 %	59	105	-4	-0,05 %
GÄVLEBORG	160	1,21 %	50	110	13	0,08 %
VÄSTERNORRLAND	199	1,44 %	75	124	-41	-0,32 %
JÄMTLAND	114	1,61 %	41	73	-43	-0,63 %
VÄSTERBOTTEN	255	1,47 %	93	162	-37	-0,25 %
NORRBOTTEN	223	1,46 %	78	145	-52	-0,38 %
Summa samtliga län	8312	1,30 %	3221	5091	-949	-0,18 %
Utlandsadresser	4	0,49 %	1	3	-14	-1,18 %
Totalt	8316	1,30 %	3222	5094	-963	-0,18 %



Antal ersättningstagare 2006-2011

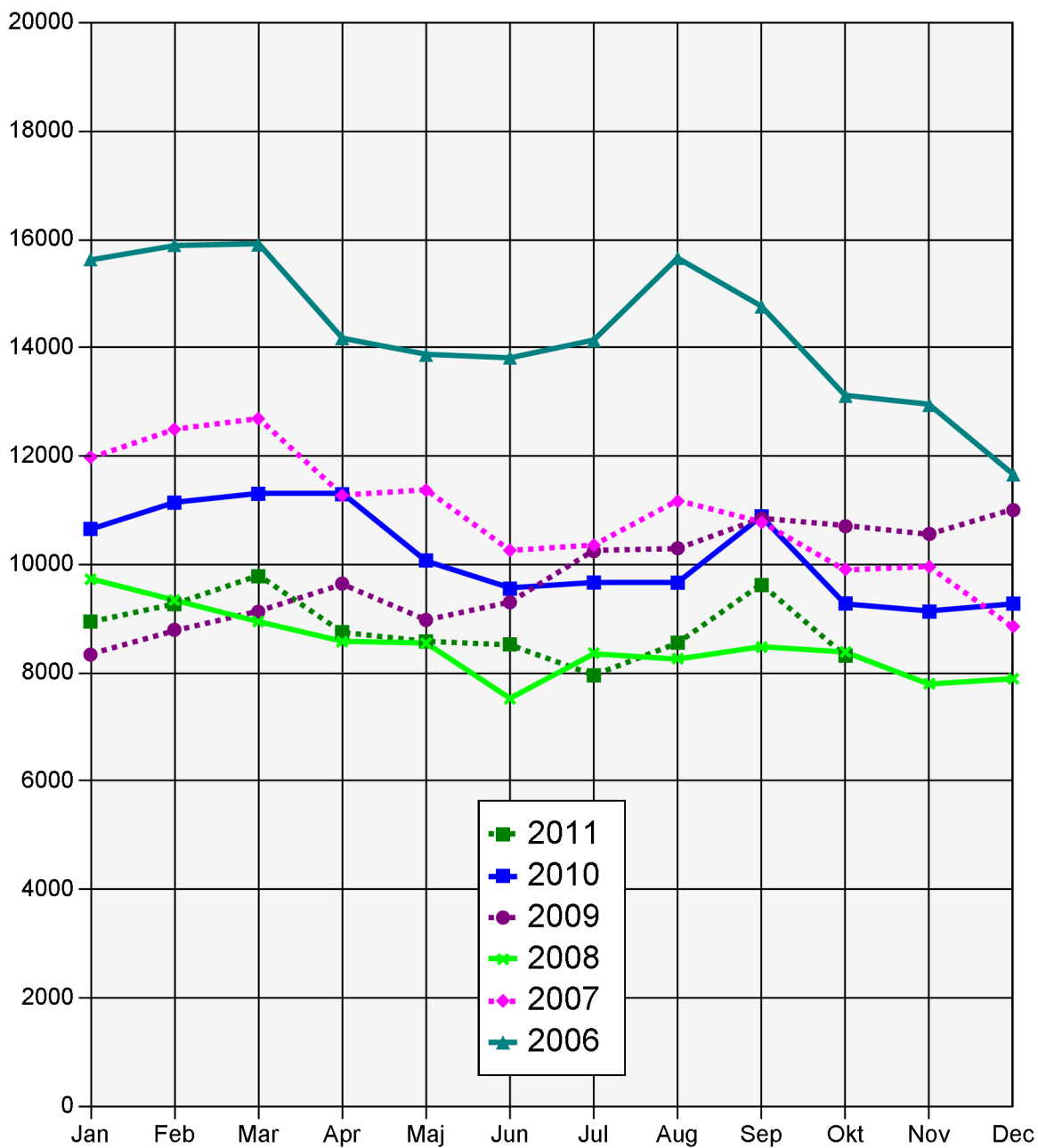



Akademikernas
a-kassa

Antal ersättningstagare 2002-2011

Per månad

	2002	2003	2004	2005	2006	2007	2008	2009	2010	2011
Jan	9098	10825	16001	16365	15633	11978	9727	8336	10657	8944
Feb	8886	11118	16499	16871	15895	12494	9343	8794	11141	9265
Mar	8926	11561	16447	16557	15905	12689	8946	9126	11302	9783
Apr	8834	11527	16663	16667	14178	11272	8575	9646	11296	8750
Maj	9050	12325	15641	15719	13869	11369	8546	8975	10075	8580
Jun	8711	11931	15703	16265	13819	10260	7521	9302	9554	8524
Jul	10369	14804	18033	16836	14135	10356	8364	10245	9665	7952
Aug	12250	15540	17913	17311	15657	11166	8262	10299	9664	8556
Sep	12312	15898	19808	19340	14760	10776	8474	10844	10887	9619
Okt	11152	15466	16682	16410	13111	9909	8385	10705	9279	8316
Nov	10155	14709	16198	15938	12944	9955	7799	10563	9128	
Dec	9771	15003	16412	16254	11662	8855	7891	11003	9276	

Per år

	2002	2003	2004	2005	2006	2007	2008	2009	2010	2011
Ers.tagare	26178	31846	37561	38364	34865	26826	22276	26218	28431	i.u.
Procent	4,79	5,63	6,46	6,43	5,75	4,75	3,83	4,30	4,53	i.u.
Årsmedl.	546588	565341	581531	596577	606030	564652	582202	609178	627536	i.u.

Årsmedlemmar är antalet medlemmar under året omräknat till medlem med 12 månadsavgifter betalade, fullbetald årsmedlem.



Akademikernas
a-kassa

Statistik från Arbetsförmedlingen

AEA-medlemmar

Arbetslösa

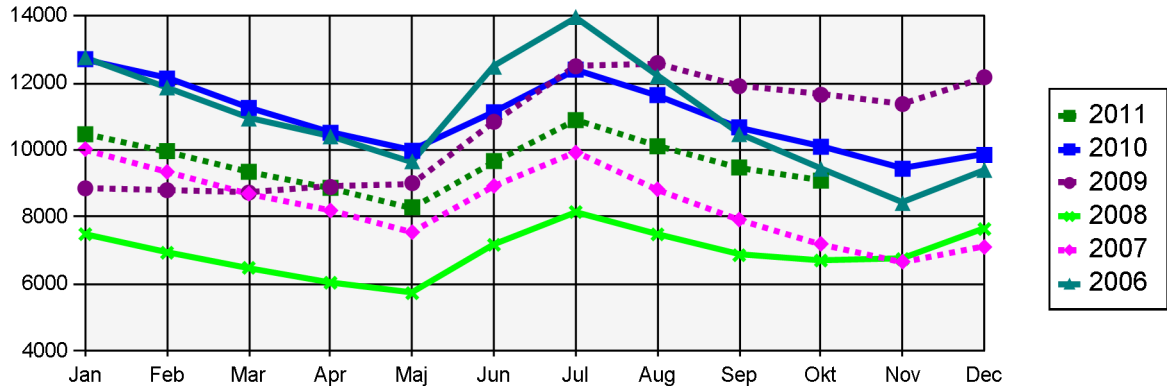

Arbetslösa

Arbetsökande utan arbete som inte deltar i ett arbetsmarknadspolitiskt program. Har själva angett vilken a-kassa de tillhör

Deltidsarbetslösa och tillfällig timanställning

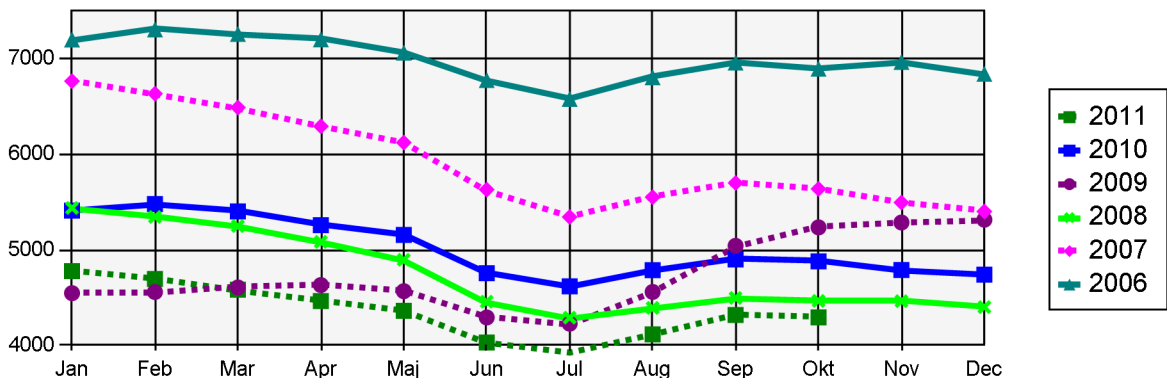

Deltidsarbetslösa och tillfälliga timanställningar

Deltidsarbetslösa - Personer med en fast eller tidsbegränsad anställning som har en kortare tjänstgöringstid än de skulle vilja ha. (Har själva angett vilken a-kassa de tillhör. Kan vara ersättningstagare i a-kassan.) Om de får ersättning eller ej framgår inte av statistiken.

Tillfälliga timanställningar - personer som har ett arbete på minst 8 timmar i veckan i genomsnitt och månad, där arbetet är av tillfällig karaktär (s.k. springvikarier, behovsanställda). (Har själva angett vilken a-kassa de tillhör. Kan vara ersättningstagare i a-kassan.) Om de får ersättning eller ej framgår inte av statistiken.



Akademikernas
a-kassa

Statistik från Arbetsförmedlingen 2006-2011

AEA-medlemmar

I program med aktivitetsstöd

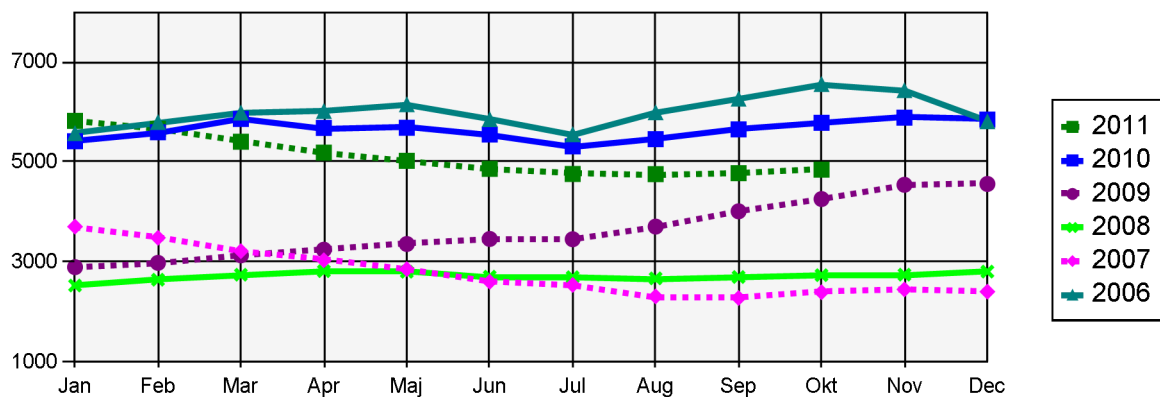

I program med aktivitetsstöd

Deltar i program och får aktivitetsstöd från Försäkringskassan. (Har själva angett vilken a-kassa de tillhör.)



Översikt: AEA:s arbetslöshet 2006-2011

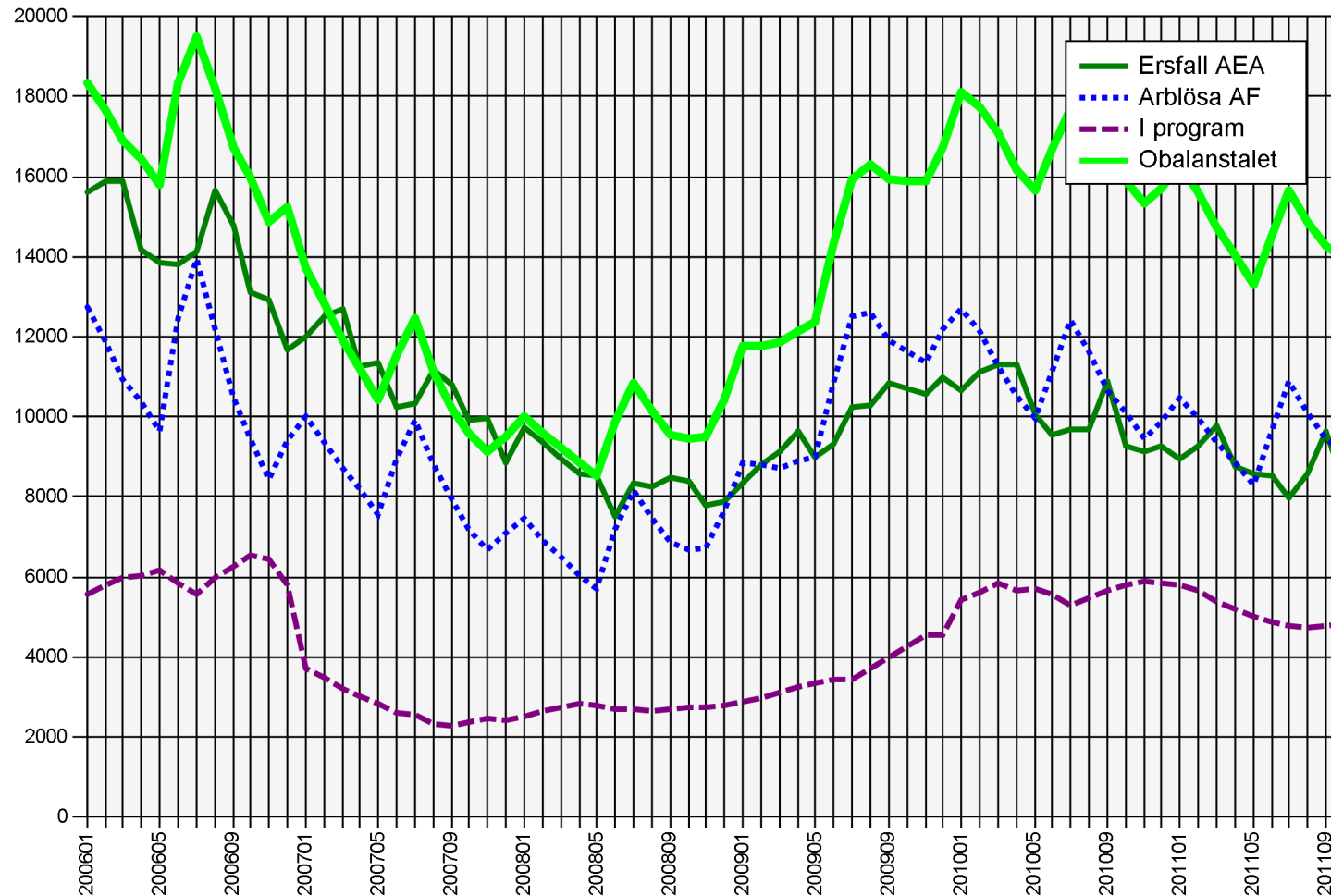

Ersättningstagare AEA

Antalet medlemmar som uppburit ersättning från AEA

Anmälda Arbetsförmedlingen

Antalet AEA-medlemmar som varit anmälda på Arbetsförmedlingen som arbetslös

I program

Antalet AEA-medlemmar i program med aktivitetsstöd

Obalanstalet

Antalet AEA-medlemmar som varit anmälda på Arbetsförmedlingen samt de medlemmar som är i program